

## 국민체크카드형 학생증 발급 안내

교무학생처  
교무학생지원팀

## 국민체크카드형 학생증 신청 절차

**STEP1. 유드림스/엠드림스 학생증 신청**

**STEP2. KB스타뱅킹 앱 신청 혹은  
국민은행 동국대학교(점) 방문 신청**

※ 유드림스 학생증 동의 후 앱 신청 관련 문의는  
국민은행 동국대점 [02-2279-9791](tel:02-2279-9791)로 문의 해주세요.

# 신청방법(국민체크카드형)

## 1. 엠드림스 로그인

대학원학사 → 교과수업 → 수강신청관리 → 개인정보수집이용제공동의 → 학생증발급

Section	Consent Type	Terms and Conditions
단체보통	동의 (Selected)	3. 이용 및 보유기간: 처리목적 달성시까지 4. 동의를 거부할 수 있으며 동의 거부 시 보편처리가 불가능함을 알려드립니다.
학생증발급	동의 (Selected)	1. 이용목적: 학생증발급 2. 수집항목: 사진, 성명, 학번, 학과 3. 이용 및 보유기간: 처리목적 달성시까지 4. 일반대학원만 해당. 타 전문/특수대학원생은 비동의
홍보서비스	동의 (Selected)	1. 수집이용목적: 학교알림사항 전달 2. 수집항목: 성명, 휴대전화번호, 주소, 이메일 3. 이용 및 보유기간: 학생의 본교 재학 기간 4. 미동의 시 불이익 사항: 동의를 거부할 수 있으며, 미동의 시 긴급한 연락사항 및 기타 사항 연락 받을 수 없음
동문서비스	동의 (Selected)	1. 수집이용목적: 동문 서비스 제공 및 학교소식 전달 2. 수집이용 항목: 성명, 생년월일, 성별, 학과, 학번, 입학년월, 졸업년월, 연락처, 주소, 이메일 3. 이용 및 보유기간: 10년(별도의 요청이 없을 경우 자동 연장됨) 4. 동의를 거부할 수 있으며 동의 거부 시 동문 서비스가 제한될 수 있습니다
동문회	동의 (Selected)	1. 제공받는 자: 동국대학교 총동창회 및 학과동문회 2. 제공받는 자의 이용목적: 동문회 운영 3. 제공받는 항목: 성명, 학과, 연락처, 입학연도, 졸업연도 4. 제공받는 자의 보유-이용기간: 최초 요청시까지 5. 동의를 거부할 수 있으며 동의 거부 시 동문회에서 관련된 소식을 받을 수 없습니다

# 신청방법(국민체크카드형)

## 2. 학생증 카드종류 : 국민은행 체크카드형 선택 후 동의

학생증 카드종류	<b>국민은행 체크카드형</b>	<ol style="list-style-type: none"> <li>1. 제공받는 자 : 신한은행 / 국민은행 (체크카드 선택시, 수집 동의 필요)</li> <li>2. 제공받는 자의 이용목적 : 학생증 제작</li> <li>3. 제공하는 항목 : 사진, 성명, 학번, 학과</li> <li>4. 제공받는 자의 보유희망강의신청 : 24학점까지 가능처리목적 달성시까지</li> <li>5. 동의를 거부할 수 있으며 동의 거부 시 은행계좌와 연계된 학생증 제작이 불가능함을 알려드립니다</li> </ol> <p>※ 일반대학원만 해당. 타 전문/특수대학원생은 비동의</p>
1. 이용목적 : 학생증발급 2. 수집항목 : 사진, 성명, 학번, 학과 3. 이용 및 보유기간 : 처리목적 달성시까지 4. 일반대학원만 해당. 타 전문/특수대학원생은 비동의		
개인정보 수집 동의	<input checked="" type="radio"/> 동의 <input type="radio"/> 비동의	개인정보 수집 동의 <input checked="" type="radio"/> 동의 <input type="radio"/> 비동의
고유식별번호 (주민등록번호) 이용 고지	개인정보보호법 제24조의2 제1항제1호에 따라 정보주체의 동의 없이 개인정보를 수집-이용합니다. 개인정보 처리사유 : 금융 거래자 실명 확인 수집 이용 근거 : 금융실명거래 및 비밀보장에 관한법률 3조 : 금융거래를 위한 실명 확인	

## 3. 확인 버튼

학생증 카드종류	<b>국민은행 체크카드형</b>	<ol style="list-style-type: none"> <li>1. 제공받는 자 : 신한은행 / 국민은행 (체크카드 선택시, 수집 동의 필요)</li> <li>2. 제공받는 자의 이용목적 : 학생증 제작</li> <li>3. 제공하는 항목 : 사진, 성명, 학번, 학과</li> <li>4. 제공받는 자의 보유희망강의신청 : 24학점까지 가능처리목적 달성시까지</li> <li>5. 동의를 거부할 수 있으며 동의 거부 시 은행계좌와 연계된 학생증 제작이 불가능함을 알려드립니다</li> </ol> <p>※ 일반대학원만 해당. 타 전문/특수대학원생은 비동의</p>
<b>학생증발급</b>		
1. 이용목적 : 학생증발급 2. 수집항목 : 사진, 성명, 학번, 학과 3. 이용 및 보유기간 : 처리목적 달성시까지 4. 일반대학원만 해당. 타 전문/특수대학원생은 비동의		
개인정보 수집 동의	<input checked="" type="radio"/> 동의 <input type="radio"/> 비동의	개인정보 수집 동의 <input checked="" type="radio"/> 동의 <input type="radio"/> 비동의
고유식별번호 (주민등록번호) 이용 고지	개인정보보호법 제24조의2 제1항제1호에 따라 정보주체의 동의 없이 개인정보를 수집-이용합니다. 개인정보 처리사유 : 금융 거래자 실명 확인 수집 이용 근거 : 금융실명거래 및 비밀보장에 관한법률 3조 : 금융거래를 위한 실명 확인	
<b>홍보서비스</b>		
1. 수집이용목적 : 학교알림사항 전달 2. 수집항목 : 성명, 휴대전화번호, 주소, 메일 3. 이용 및 보유기간 : 학생의 본교 재학 기간 4. 미동의 시 불이익 사항 : 동의를 거부할 수 있으며, 미동의시 긴급한 연락사항 및 기타 공지 사항 연락 받을 수 없음		
개인정보 수집 동의	<input checked="" type="radio"/> 동의 <input type="radio"/> 비동의	
<b>동문서비스</b>		
1. 수집이용목적 : 동문 서비스 제공 및 학교소식 전달 2. 수집이용 항목 : 성명, 생년월일, 성별, 학과, 학번, 입학연월, 졸업연월, 연락처, 주소, 이메일 3. 이용 및 보유기간 : 10년(별도의 요청이 없을 경우 자동 연장됨) 4. 동의를 거부할 수 있으며 동의 거부 시 동문 서비스가 제한될 수 있습니다		
개인정보 수집 동의	<input checked="" type="radio"/> 동의 <input type="radio"/> 비동의	
<b>동문회</b>		
1. 제공받는 자 : 동국대학교 동문총회 및 학과동문회 2. 제공받는 자의 이용목적 : 동문회 운영 3. 제공하는 항목 : 성명, 학과, 연락처, 입학연도, 졸업연도 4. 제공받는 자의 보유-이용기간 : 발회 요청시까지 5. 동의를 거부할 수 있으며 동의 거부 시 동문회에서 관련된 소식을 받을 수 없습니다		
개인정보 수집 동의	<input checked="" type="radio"/> 동의 <input type="radio"/> 비동의	

일괄동의처리 **확인**

※ 확인버튼을 눌러야 최종 저장

## 4. 국민 KB 스타뱅킹 신청 또는 국민은행 동국대학교(점) 방문신청 체크카드형 학생증은 반드시 은행 앱이나 방문신청을 완료해야 함

체크카드형 학생증은 반드시 은행 앱이나  
은행 방문신청을 완료해야 합니다.

**★앱이나 은행방문 미신청시에는 학생증이  
발급되지 않습니다★**

**국민은행 동국대학교(점) 02-2279-9791**

## 국민 KB 스타뱅킹 신청하기

### 국민 KB 스타뱅킹 신청 절차

**STEP1. KB 스타뱅킹 어플 다운로드**  
(회원가입 여부 상관없이 신청 가능)

**STEP2. KB 스타뱅킹에서 학생증 신청**

※ 앱 신청 관련 문의는  
**국민은행 동국대학교(점) 02-2279-9791**로  
문의 해주세요.

# 신청방법(국민체크카드형)

## KB스타뱅킹 앱 신청 방법

- 신분증(주민등록증 또는 운전면허증)과 본인명의로의 스마트폰 필요
- 8/11(목)~ 8/31(수) 유드림스/엠드림스 동의  
➔ **9/1(목) 부터** KB스타뱅킹 앱 신청 가능
- 9/1(목) ~ 9/8(목) 유드림스/엠드림스 동의  
➔ 은행영업일 기준 **1일 후** 부터 KB스타뱅킹 앱 신청 가능

### 신청 가능 시간

- 통장 신규
  - KB국민은행계좌인증/1원 입금인증 : 24시간
  - 영상통화방식 : 평일 8시~22시, 공휴일 9시~18시
- 체크카드 발급 : 24시간

### QR코드

## KB스타뱅킹 신청하기

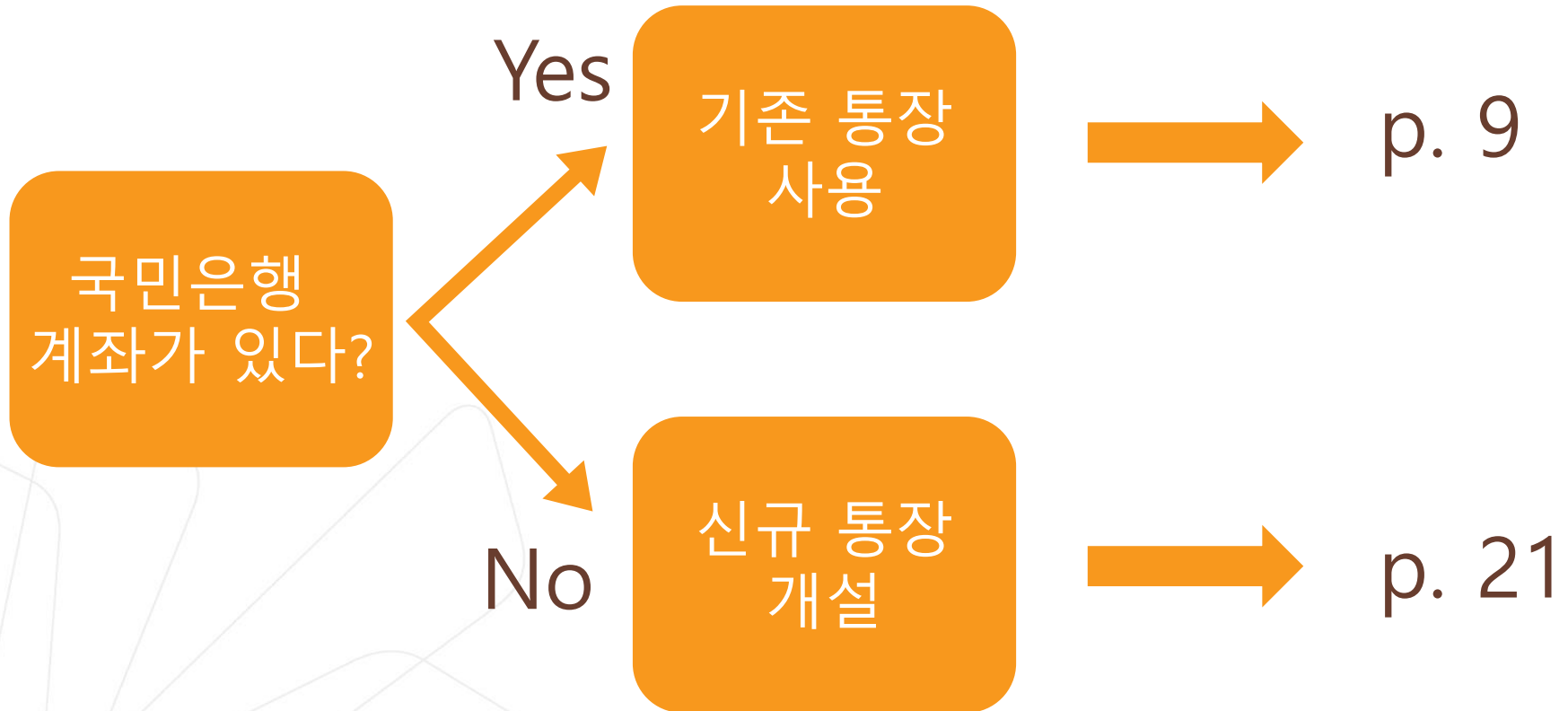

기존 통장 사용

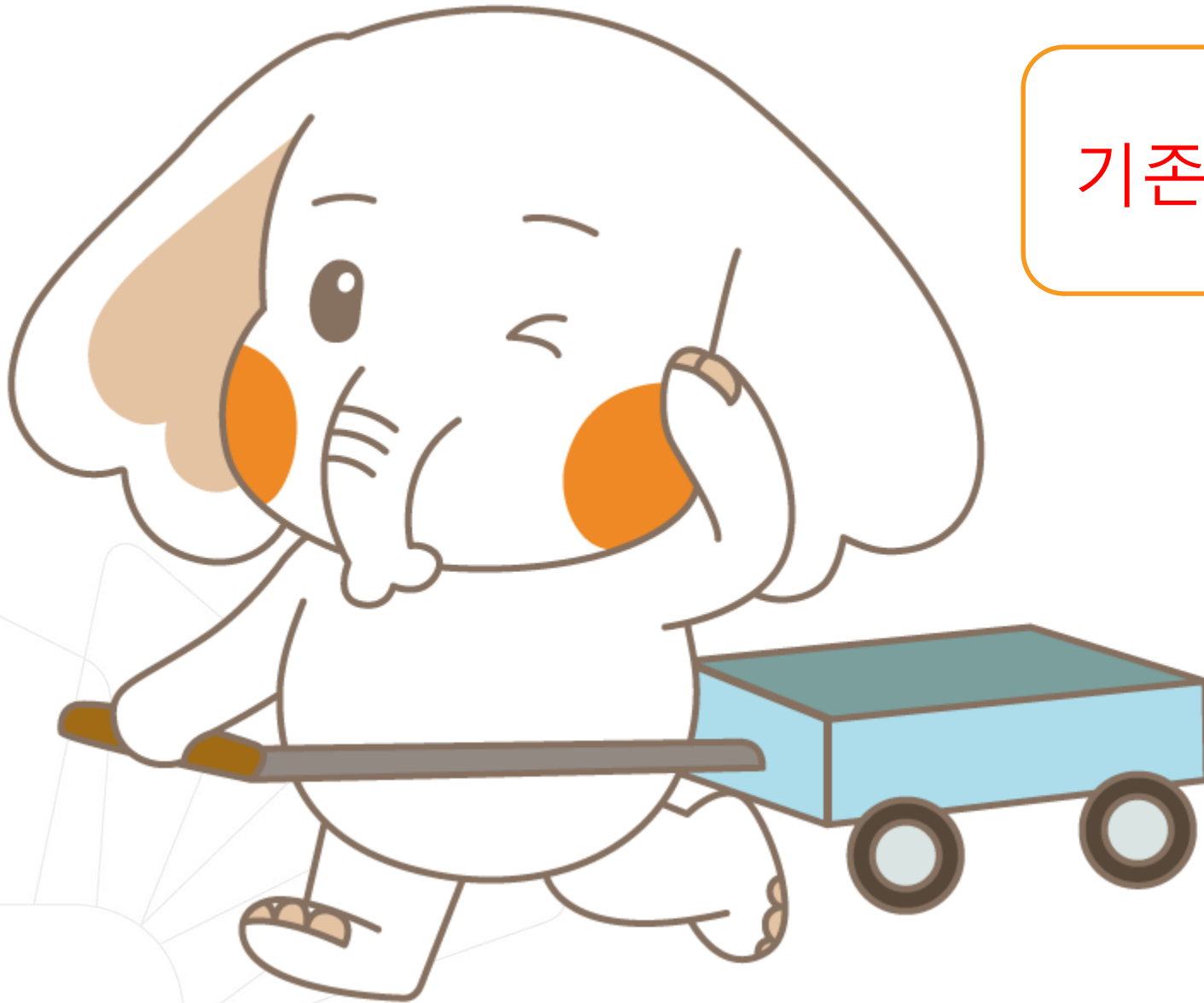

# 신청방법(국민체크카드형)

## 1. 기존 통장 사용시 ①

①메인화면 오른쪽 상단 「전체메뉴」 클릭

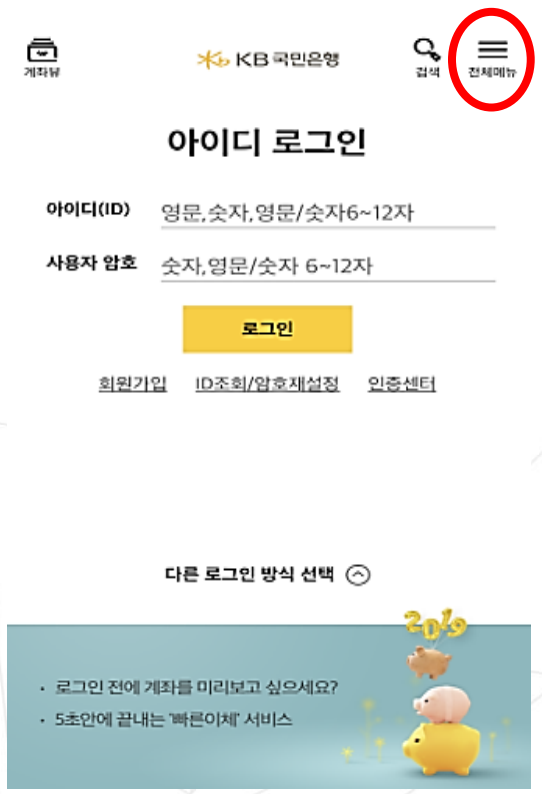

②상품가입→카드만들기→대학교학생증 체크카드

③기존 계좌 사용하기

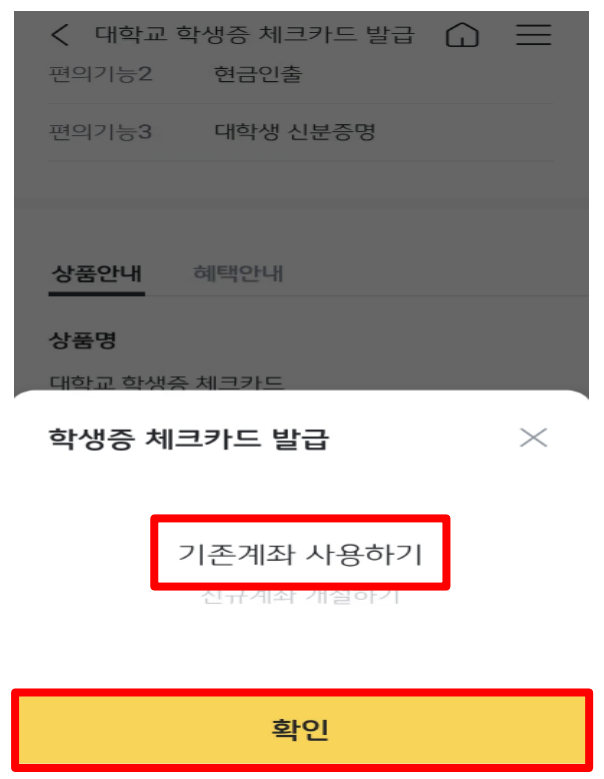

# 신청방법(국민체크카드형)

## 1. 기존 통장 사용시 ②

### ④대학교 학생증 체크카드 만들기

대학교 학생증 체크카드 발급

계좌 확인이 완료되었습니다.  
다음 단계부터는 KB국민카드에서 진행됩니다.

**대학교 학생증 체크카드 만들기**

### ⑤동국대학교 선택하기

카드신청

학사정보 1 2 3 4 5

학교선택 51건

동국대학교

학교검색 학교명을 입력

정보

이름

주민등록번호 ' '를 제외하고 입력

**다음**

### ⑥체크카드 발급 정보 입력

5분만에 간편하게 신청하세요!

**대학교 학생증  
노리체크카드**

정보입력

이름 홍길동

휴대폰번호 ' '를 제외하고 입력

교통카드

신청  미신청

신분증 정보

주민등록증  운전면허증

외국인등록증  재외국민 주민등록증

# 신청방법(국민체크카드형)

## 1. 기존 통장 사용시 ③

### ⑦ 본인인증

본인인증 X

휴대폰    공인인증서    카드인증

동의하고 본인 인증하기(필수)

SKT  KT    LGU+    알뜰폰 ▼

010-    인증번호 전송

인증번호 입력    05:00

**다음**

### ⑧ 카드발급 완료

카드신청

대학교 학생증 노리체크카드

신청완료  
고객님의 카드가 신청 접수되었습니다.

쇼핑, 해외, 뷰티/패션 할인  
청춘대로 싱글체크카드

**확인**

신규 통장 개설

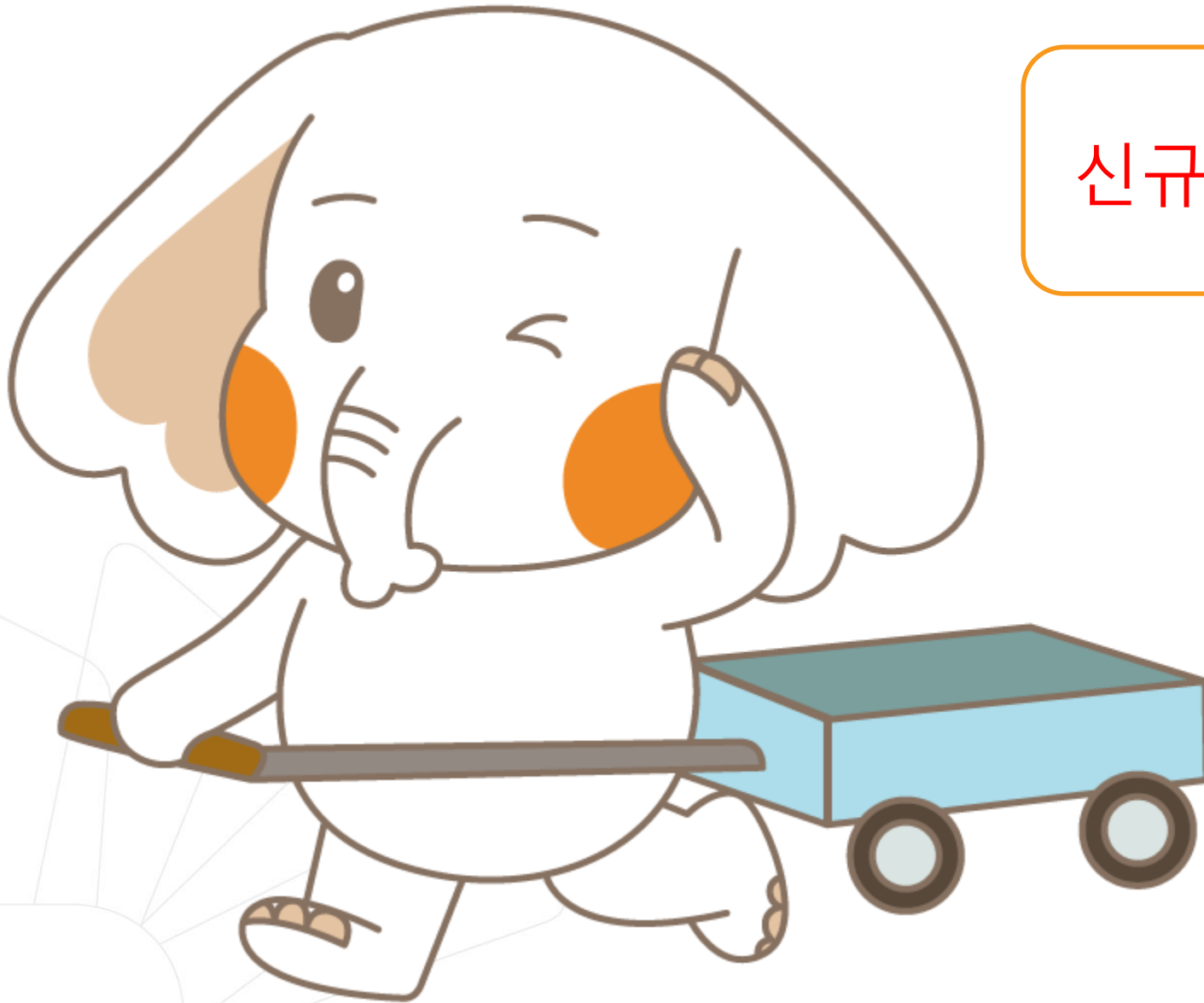

# 신청방법(국민체크카드형)

## 2. 신규 계좌 개설시 ①

①메인화면 오른쪽 상단 「전체메뉴」 클릭

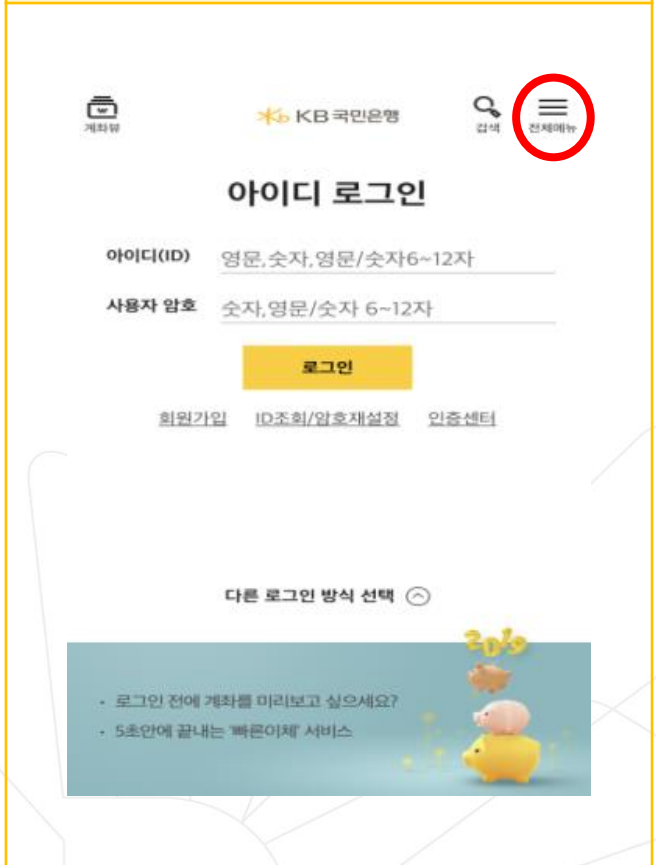

②상품가입 → 카드만들기 → 대학교 학생증 체크카드 신규

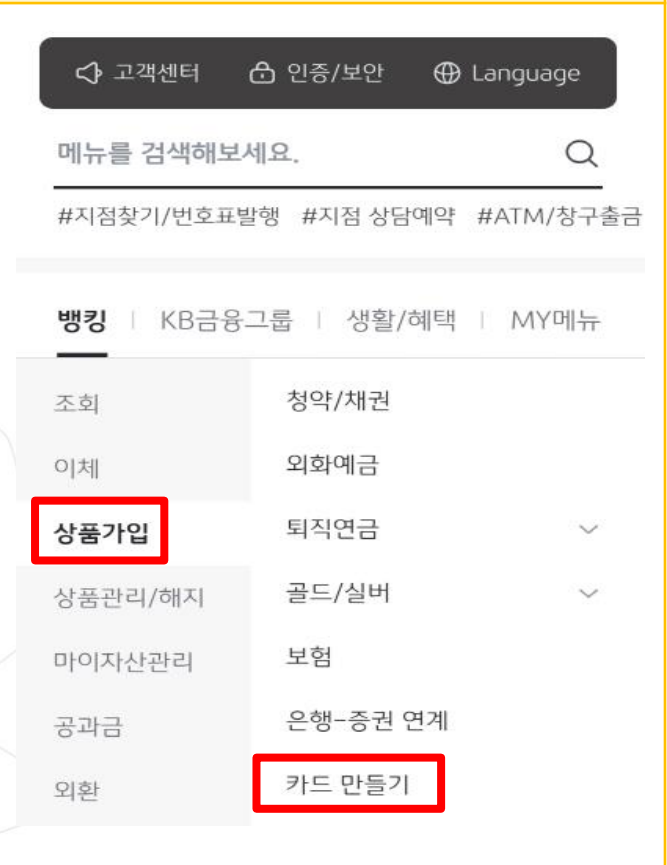

③신규계좌 개설하기

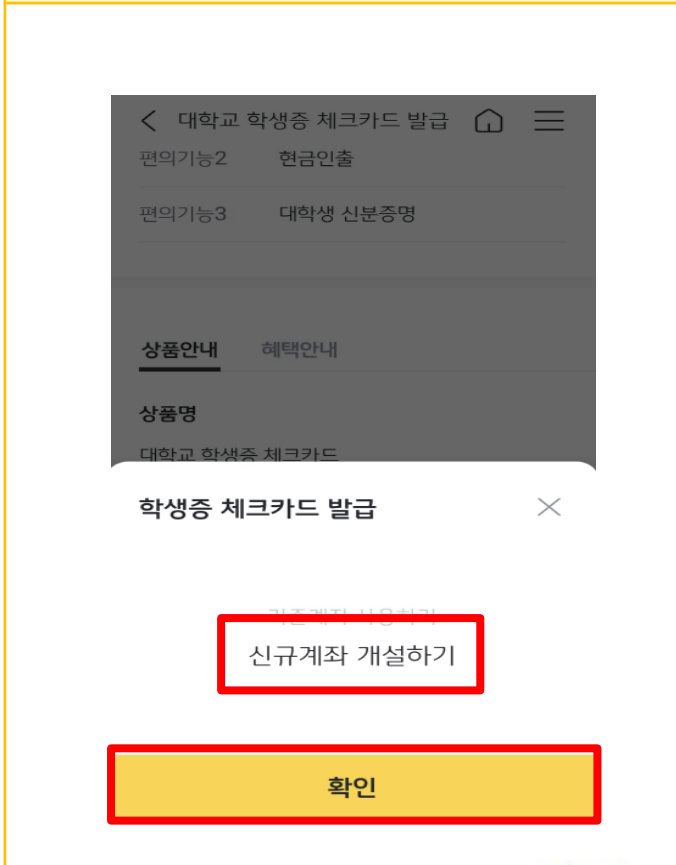

# 신청방법(국민체크카드형)

## 2. 신규 계좌 개설시 ②

### ④입출금 상품 선택, 가입하기

### ⑤개인정보동의 / 휴대폰 인증

### ⑥신분증 촬영 안내

# 신청방법(국민체크카드형)

## 2. 신규 계좌 개설시 ③

### ⑦ 추가본인인증 (택1)

**계좌인증**

KB국민은행 계좌인증    다른금융 계좌인증

계좌번호  
선택

계좌비밀번호  
숫자 4자리를 입력해 주세요.

**영상통화 인증**  
KB국민은행 계좌 또는 다른금융 계좌가 없으시면, 영상통화를 이용해 인증 가능합니다.

**다음**

### ⑧ 약관 동의

4/6

**약관동의**

- 약관 전체동의
- 예금거래기본약관 >
- 입출금이자유로운예금 >
- KB종합통장 특약 >
- 상품설명서 >
- 확인사항 전체동의**
- 가상자산관련대고객안내문 >
- 불법·탈법 차명거래 금지 설명 확인 >
- 예금자보호제도 확인(KB스타뱅킹) >
- 통장양도금지확인(KB스타뱅킹) >

**다음**

### ⑨ 계좌관리점(권유직원) [동국대학교]점 선택

계좌정보 입력

이름  
이메일

naver.com

동국대학교(점)  
계좌 관리 위치를 동국대학교(점)가 관리하게 됩니다.

동국대학교(점)

**다음**

# 신청방법(국민체크카드형)

## 2. 신규 계좌 개설시 ④

### ⑩계좌개설 완료

입출금통장 신규

신청내역

- 고액결제
- 납입결제
- 계좌입금

통장개설

- 계좌사서-수신입금
- 계좌계좌입금

입출금 무사 완료 상황

카드신청

계좌의 계좌와 연동한 카드를 발급할 수 있습니다.

대학교 학생증 체크카드

확인

### ⑪동국대학교 선택하기

카드신청

학사정보 1 2 3 4 5

학교선택 70건

동국대학교

학교검색 학교명을 입력

정보

이름

주민등록번호 ' '를 제외하고 입력

다음

### ⑫카드신청완료

카드신청

대학교 학생증 노리체크카드

KB 국민카드 Check Student ID

4579 1234 5678 9012

유효기간 07/00

JUN KOOK MIN

동국대학교 동국대학교

신청완료

고객님의 카드가 신청 접수되었습니다.

쇼핑, 해외, 뷰티/패션 할인

청춘대로 싱글체크카드

확인

## 가. 설치 방법

- 1) '동국PASS' 어플 설치
- 2) 로그인(UDRIMS/MDRIMS ID/PW)

## 나. 주요기능

- 1) 중앙도서관 이용
  - 도서관 출입, 도서대출, 좌석 배정 등
- 2) 학생CS센터 서비스 이용
  - 증명서 발급, 휴대폰 충전, FAX 전송 등

※ 카드형 학생증 수령 이전에는 동국PASS앱으로 도서관 이용이 가능합니다.  
출입은 도서관 운영에 따라 제한 될 수 있음.  
도서관 출입 관련 문의 : 중앙도서관 02-2260-8623  
PASS앱 관련 문의 : 정보처 02-2260-8877

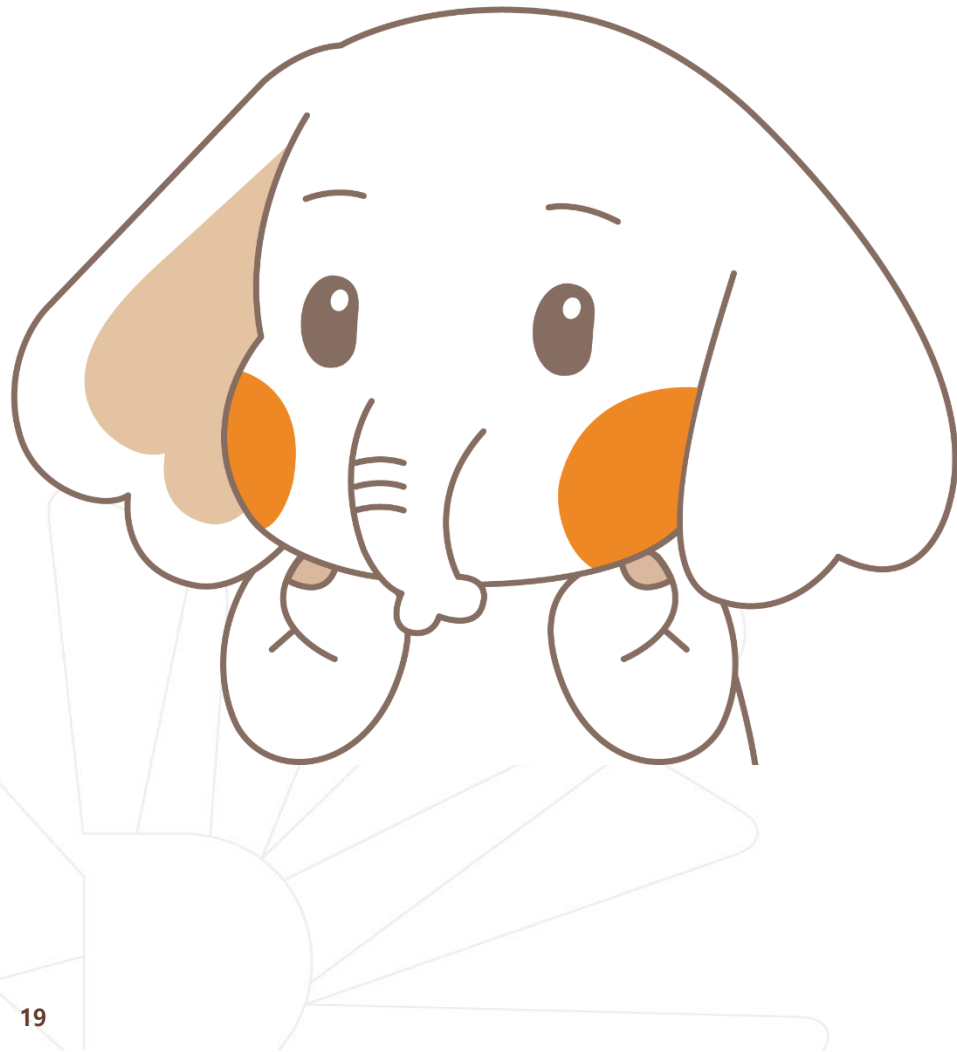

## 학생증 분실신고

### STEP1. 중앙도서관과 카드사 모두 분실신고

교내기능 정지 ▶ 중앙도서관 ☎ 02)2260-8622~3  
은행기능 정지 ▶ 국민카드 ☎ 1588-1688

### STEP2. 가까운 지점 방문 신청이나 국민 카드사 재발급 신청

※ 국민 카드사를 통하여 학생증 분실신고 후  
즉시 재발급을 하는 경우, **중앙도서관**에 교내 기능  
정지를 위한 **분실신고를 별도로 하지 않아도 됩니다.**

학생증 훼손이나  
전과, 개명 등으로 인한 재발급 신청

가까운 지점 방문 신청이나 국민 카드사 신청  
(국민카드 ☎ 1588-1688 )

## Q 1. 학생증 신청기간에 신청을 못했어요. 어떻게 해야 하나요?

A : 신청기간에 신청을 못하였어도 이후 신청이 가능합니다. 다만, 신청기간 이후 신청한 학생증은 발급이 지연될 수 있습니다.

<체크카드형 학생증> 해당은행에 문의/ 국민은행 ☎ 02-2279-9791

## Q 2. 학생증 신청을 하였는데 사진을 변경하고 싶어요.

A : 학생증은 신청 다음날에 발급 진행이 시작되어 중간에 사진을 변경하실 수 없습니다. 사진 변경을 희망하시는 경우, 신청기간 이후에 학생CS센터로 연락 바랍니다. (체크카드형 재발급 비용 없음)/ 학생CS센터 ☎ 02-2260-8661~4

## Q 3. 학생증 수령은 어디서 수령하나요?

A : <체크카드형 학생증> 해당은행에 문의/ 국민은행 ☎ 02-2279-9791

## Q 4. 학생증 수령일과 장소가 궁금해요. 어디에 문의하나요?

A : <체크카드형 학생증> 해당은행에 문의/ 국민은행 ☎ 02-2279-9791

## Q 5. 국민은행 체크카드로 신청했는데, 신한은행 체크카드로 변경하고 싶어요. 어떻게 해야 하나요?

A : 신청기간 내 학생증 선택 번복은 불가합니다.  
우선 신청한 학생증을 수령 받고, 추후 다시 신청바랍니다.  
신중히 신청 바랍니다.

학생증 발급 진행 상황 및 수령 관련 문의

국민은행 동국대학교(점)

**02-2279-9791**

많은 신청 바랍니다.